



Javna razgrnitev dopolnjenega osnutka sprememb in dopolnitev Odloka o občinskem prostorskem načrtu Mestne občine Ljubljana z Okoljskim poročilom k spremembam in dopolnitvam Občinskega prostorskega načrta Mestne občine Ljubljana od 24.10.2017 do 24.11.2017

Pripomba na Izvedbeni del - grafiko

Navidilo: preverite vaše podatke in jih po potrebi dopolnite. V nadaljevanju navedite pripombo in jo obrazložite. Polja, označena z* morajo biti izpolnjena. Na koncu ne pozabite pripombo oddati s klikom na gumb "Pošlji pripombo".



Pripomba številka 238 je bila uspešno oddana 20.11.2017 ob 23:21.

1. Podatki o vlagatelju pripombe

Ime*:	Martina
Priimek*:	Lipnik
Naziv pravne osebe: (obvezno izpolniti, če vlagate pobudo v imenu pravne osebe)	DUO, Društvo za urbano okolje, Odbor za lepšo Staro Šiško
Naslov*: (ulica, hišna številka)	Frankopanska 27
Pošta*: (poštna številka, pošta)	1000 Ljubljana
Telefon:	01 2838379
Elektronski naslov:	martina.lipnik@siol.net

Ste lastnik zemljišča, za katerega podajate pripombo?*

da ne

Ste vlagatelj pobude, na podlagi katere je pripravljena sprememba OPN MOL ID?*

da ne

2. Kratek opis vsebine pripombe* (največ 1000 znakov)

Na spremembo na karti **3.1** pod oznako spremembe **304** vlagam naslednjo pripombo:

"Javne", in v njihovem okviru tudi "zeleno" površine, v dopoljenem osnutku SD za OPN MOL niso ustrezno predstavljene na lokaciji. Prikazan je samo okvir območja, kjer se naj bi uporabili podatki iz SP11 za ENP MOL, s temi podatki pa ni usklajen prikaz javnih površin, poti, urgentnih cest, zelenic s parkovnimi ureditvami, itd. - vse kot specifični deli "javnih površin". Evidentno je, da parcelacija ni skladna z dejanskim grajenim stanjem, kar je tako ali tako nezakonito, poleg tega OPN MOL - ID ni izdelan na ustreznih podlagah, to je na geodetskih načrtih z evidentiranim legalno grajenim stanjem grajenj na terenu.

3. Obrazložitev pripombe*

Strokovna podlaga SP11 obdeluje enega od "prikazov stanja", za to bi morala biti javno PRIKAZANA istočasno s prostorskim aktom, saj bistveno vpliva na dokumentacijsko urejanje obstoječega stanja in na predvidene ureditve v OPN MOL.

SP11 kot "strokovna podlaga" predstavlja evidenco nepremičnega premoženja MOL, kar je "evidenca stanja" - predlog strokovne službe in mestne uprave - gre za "predlog", saj ni bil nikjer javno obravnavan in uradno potrjen po postopkih za obdelovanje javnih površin. Javne površine v prostorskih aktih morajo imeti vključen PRIKAZ "grajenega javnega dobra", "obstoječe stanje", prav tako pa tudi "predvideno stanje". V prostorskih aktih se izhaja iz "prikaza (obstoječega) stanja", ki mora biti nedvoumno predstavljen (geodetski načrti, urejeni podatki v zemljiškem in drugih katastrih, itd...), nato pa se NAČRTUJE nove ureditve - eno od drugega se mora nazorno razlikovati in biti soupoštevano. Sledijo iz tega namreč vsi nadaljnji gradbeni in drugi, z zakoni predpisani, postopki.

Kot društvo ne moremo servisirati javnosti s podatki iz ENP MOL, ki smo jih pridobili s strani naročnika elaborata, zato zahtevamo od pristojnih služb MOL, da SP11 z vsebino ENP MOL javno objavi na elektronskem mediju, kot enega od "prikazov stanja" v OPN MOL!

Priponka: DA "izvleček ENP MOL_20170130.pdf"

Kot priponko lahko oddate:

- različna potrdila ali dovoljenja (npr. gradbeno dovoljenje, soglasja) v formatu pdf,
- geodetske posnetke v formatu shp, dxf ali dwg,
- idejne zasnove predvidenih objektov v formatu shp ali dwg.

Prosimo, ne oddajajte izsekov iz obstoječega OPN MOL!



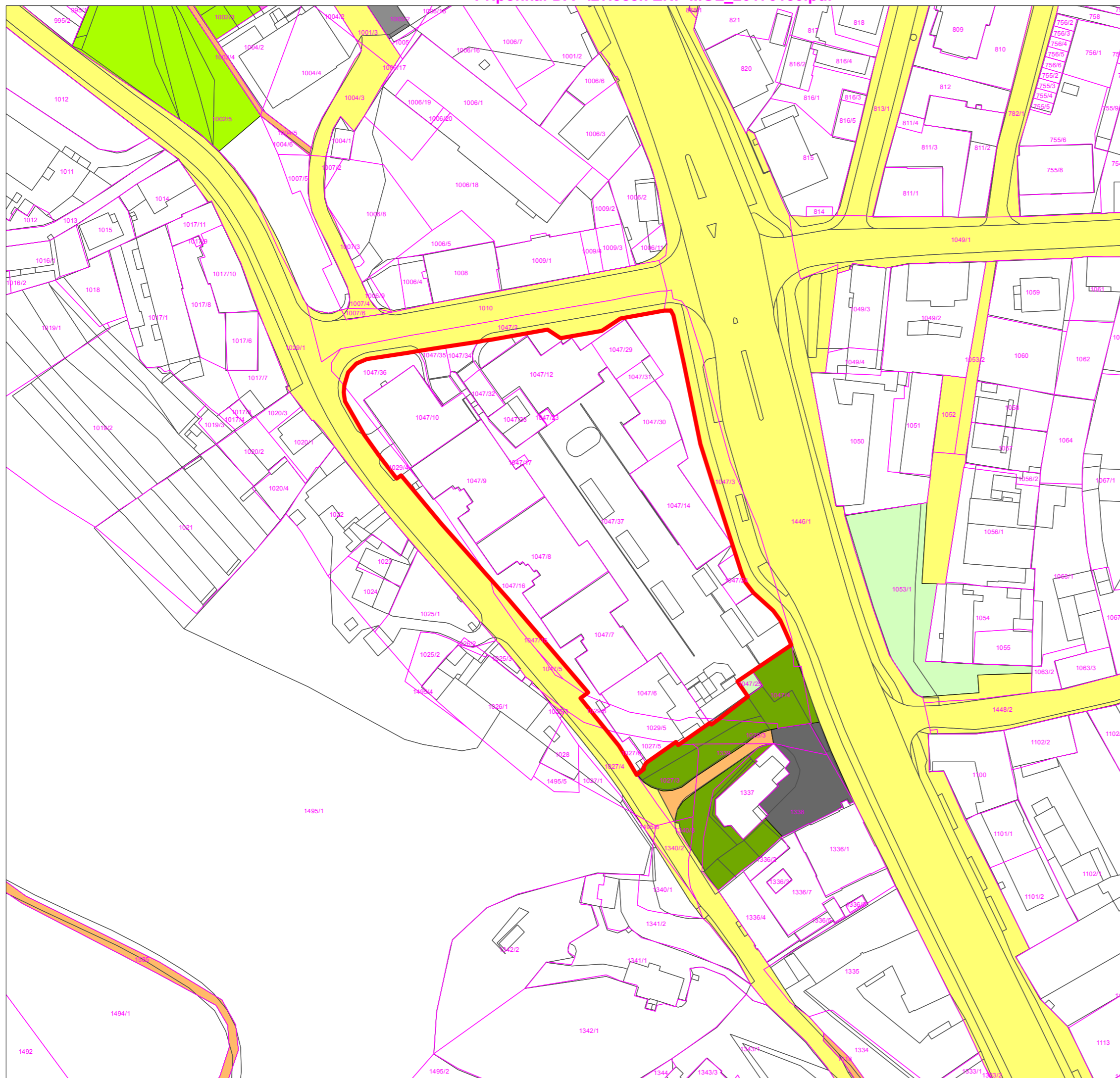





V primeru, da želite oddati več priponk, jih predhodno stisnite v datoteko zip.



STROKOVNO GRADIVO 6640_7_3

Občina: MOL
Katastrska občina: 1740 - Spodnja Šiška

LEGENDA

-  Meja katastrske občine Spodnja Šiška
-  Meja stanovanjske soseske
-  Meja katastrske občine
-  Parcelna meja
-  Grajeno javno dobro
-  cesta
-  pot
-  trg
-  površina za pešce
-  parkirišče na javni površini
-  parkirišče v soseski
-  zelena površina
-  zelena površina v soseski
-  park
-  javno otroško igrišče
-  javno športno igrišče in rekreacijska površina
-  predlog za služnost

Kartografska osnova: ZKP, OGU Ljubljana, marec 2016
DTN, MOL, maj 2014

Grafična obdelava: Ljubljanski urbanistični zavod, d.d., junij 2016

RAZMEJITEV GRAJENEGA JAVNEGA DOBRA OD
PRIPADAJOČIH ZEMLJIŠČ K STANOVANJSKIM OBJEKTOM
V SOSESKI ŠS4 – STARA CERKEV

ZBIRNA KARTA GRAJENEGA JAVNEGA DOBRA NA ZEMLJIŠKOKATASTRSKEM PRIKAZU

**Pripomba številka 238 je bila
uspešno oddana 20.11.2017 ob
23:21 s to priponko:
"izvleček ENP MOL_20170130.pdf"**



MERILO 1:1000

KARTA 4.3